

Tis 31 Oktober kl. 10-11:00 Det tutar och blinkar - en interaktiv show med Johan Anderblad från Bolibompa. Från 4 år, inträde 30:-. Anmälan senast 30/10 till gemla.bibliotek@vaxjo.se . Välkommen till Gemla Bibliotek.

Ons 1 kl. 19:30 Innebandy i Sporthallen. Damer Div 2 Norra, GIF – Värnamo IK

Tors 2 kl 17:00 Herrbastu. Varje torsdag fram till julbadet den 14 december. Varmt välkomna.

Tors 2 kl. 14.00-16.00. Träffpunkten med fokus på pensionären i samhället. Vi träffas i stora matsalen på Solgården, Gemla. Den här gången kommer "Hund i arbete".

Fre 3 kl. 14-17, "Inför Allhelgona". Öppen kyrka, kaffe mm. Öja kyrka.

Lör 4 kl. 16.00, Alla Helgons Dag, Minnesgudstjänst, Lennart Johnsson, Öjakören med körledare, samt solisterna Monika Bivall och Anneli Sundin. Öja kyrka.

Sön 5 kl. 13:00 Innebandy i Sporthallen. Herrar Div 3 Västra, GIF A – KFUM Jönköping

Tors 9 kl. 17.30 Med ögon på hösten - vad händer med synen och ögonen när man åldras? Föreläsning på Gemla bibliotek med Marie Citron från Specsavers i Växjö.

Tors 9 kl. 14.00-16.00 Träffpunkten med fokus på pensionären i samhället. Vi träffas i stora matsalen på Solgården, Gemla. Den här torsdagen kommer "STÄMBANDET" en härlig grupp underhållare från Växjö.

Tors 9 har herrarna knytkalas i bastun. Vi börjar äta kl 18:30. Kontakta Per-Olof Nilsson och samråd om vad Du vill bidra med. 070-625 99 92

Fre 10 kl. 19:00 Innebandy i Sporthallen. Herrar Utveckling, GIF U – Lagan IBK

Sön 12 kl. 17.00, 22:a söndagen efter Trefaldighet, högmässa, Lennart Johnsson, Sofia Dahlén. Öja kyrka. Obs! Växjö Madrigalkör medverkar under ledning av Dorothea Knust.

Ons 15 kl.14.30 inbjuder Öja Gemla PRO till medlemsmöte i Solgårdens matsal.Mötesförhandlingar, kaffe, lotterier. Åsa Edberg Växjö kommun informerar om sitt arbete som seniorlots. Per-Sture Ljungdahl berättar om våra vinterfåglar. Kostnad 50 kr. VÄLKOMNA.

Tor 16 kl 17:00 Herrbastu. Varje torsdag fram till julbadet den 14 december. Varmt välkomna.

Tors 16 kl 14.00-16.00. Träffpunkten med fokus på pensionären i samhället. Vi träffas i stora matsalen på Solgården, Gemla. Den här torsdagen visar vi filmen om "Livet på Eke".

Tors 16 kl. 18.00, Obs i Gemla församlingshem, Tema-gudstjänst inför Söndagen före Domssöndagen, Lennart Johnsson, Gunnar Borén. Nomineringsmöte till Gemla församlingsråd för mandatperioden 2018-2021. Se annonser. Öja kyrka.

Fre 17 kl. 19:00 Innebandy i Sporthallen. Herrar Div 3 Västra, GIF A – Moheda IBK

Lör 18 kl. 16:00 Innebandy i Sporthallen. Damer Div 2 Norra, GIF – Nässjö IBF

Sön 19 kl. 18-20 Dambastu 40 kr, tag gärna med eget fika. Frågor kontakta Liz 070 2536 024. Varmt och skönt välkomna.

Tor 23 kl 17:00 Herrbastu. Varje torsdag fram till julbadet den 14 december. Varmt välkomna.

Tors 23 kl. 14.00-16.00. Träffpunkten med fokus på pensionären i samhället. Vi träffas i stora matsalen på Solgården, Gemla. Den här torsdagen kommer Theleborg Handelsträdgård med julens blommor. Välkomna att handla julstjärnor bland annat.

Fre 24 kl. 10:30 Gudstjänst på Solgården med Lennart Johnsson

Fre 24 kl. 19:00 Innebandy i Sporthallen. Herrar Utveckling, GIF U – Öjaby Sport IBK

Sön 26 kl. 17.00 Domssöndagen, gudstjänst i Öja kyrka, Lennart Johnsson, Eva Johnsson Rydman.

Tis 28 kl 18. Gemla Samhällsråd sammanträder i Öja Hembygdsgård/Leksaksmuseet. Varmt välkomna.

Tors 30 kl 17:00 Herrbastu. Varje torsdag fram till julbadet den 14 december. Varmt välkomna.

Tors 30 kl. 14.00-16.00. Träffpunkten med fokus på pensionären i samhället. Vi träffas i stora matsalen på Solgården, Gemla. Den här torsdagen pysslar vi inför advent.

Gemla Station i november!

Alla torsdagar och fredagar 11-17

Lördagsöppet den 25 november 11-16.

Välkommen!

Låt en fackman från
Gemla göra jobbet!

Gemla
BYGG
0709-800320



**Gemla
Elektriska AB**
☎ 0708-67 06 12

 **kamin
butik**

 **BiWi**
BYGG • PLÅT • PLATTSÄTTNING

**Gemla
Maskinservice**
— AVLOPP • GRUND • MARK —



*BERGMANS
VVS*

**DANIEL
svenssons
BYGG**

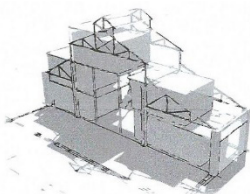

VÄREND'S
Slamsugning Högtrycksspolning Rörinspektion Entreprenad
MILJÖ AB
telefon 0470-788848

 
CYKELGUBBEN
RÄPPE
SEDAN 1959

STRÖM:s
FIND
TRY KERI
A L V E S T A

**Tobbes
Grävteknik**
telefon 070-5152552

Du vet väl att du också kan bidra med material och information till Gemlabladet?
Skicka gärna bidrag till innehållet till Kristin Horn Sellström till gemlabladet@gemla.se,
manusstopp 15:e i var månad. Annonsera? Kontakta Ola Aronsson 0470-67397,
070-2032 246 eller ola.aronsson6@gmail.com

STRÖM:s
FIND
TRY KERI



Onsdagskackel

När: Onsdagen den 22 november kl: 18:30.

Var: på Granvallen klubbstugan.

Hur: Glada och pigga som vanligt.

Meddela att du kommer till Ewa tel. 675 61 eller 073-070 88 68, Anita tel. 674 41 eller 070-597 74 41 senast den 14/11

Välkomna, Linda har lagat goda pajer

Pris: 150 kr

Insamlingen Gemla Hjälper

till förmån för Världens barn gav 5 110 kr. Ett stort antal församlingsbor hade sökt sig till Tacksägelsegudstjänsten hos familjen Holmquist, Öja Nygård. Gemla Församling serverade god soppa och 100årsfirande LRF bjöd på tårta.



PRO

Öja Gemla

Inbjuder till Julfest den 2 december kl 17 i Samlingsalen, Gemla skola.

Julbord, underhållning, lotterier samt dans till Kjell Reines Orkester.

Kostnad 250 kr.

Anmälan senast den 23 november till May tel. 070 202 8896.

Lotterivinster mottages tacksamt.
Meddela Mona tel. 072 7367 666.

Varmt Välkomna!

DET FINNS PENGAR ATT SÖKA FRÅN ÖJA MAJBLOMMEFÖRENING INFÖR JULEN!

Syftet med bidragen är att alla barn ska kunna dela gemenskapen med kamrater i skolan och på fritiden, oavsett sjukdom, funktions nedsättning eller social situation. Exempel på beviljade ansökningar är fritidsaktiviteter, kläder, skor, glasögon, handikapps-hjälpmedel m.m. Bidrag lämnas till enskilda barn upp till 18 år i Gemla med omnejd.



Alla ansökningar behandlas konfidentiellt. Ansökningshandlingar finns att hämta på Gemla Bibliotek eller hos Skolsköterskan. Det går också att skriva ut ansökningsblankett på www.majblomman.se

ÖJA MAJBLOMMEFÖRENING

Grattis Gransholms IF

Nytt kontrakt i div. 3 är en bedrift av en förening som lägger alla resurser på att fostra egna spelare. Av seniortruppens 26 spelare har 20 spelare gått hela vägen från ungdoms-fotbollen i Gransholms IF. U-laget vann dessutom sin serie Utv-A Södra.

Vi är stolta över att vara Era sponsorer!



Micki Leksaker AB





Var finns Gemlas äldsta byggnader?

Kan Gemla Säteri vara en av dem?

Gemla Säteri omtalas först år 1477. Ägare var frälsemannen Jöns Ingvarsson som också bodde på Säteriet. Han var måg till den mäktige och förmögne Håkan Persson på Dansjö. Här bodde också "Mats Skrivare i Gimbla", Häradshövding i Allbo och senare även i Kinnevalds härad. Någon gång i slutet av 1600-talet har förmodligen byggnaden brunnit och kanske är det detta som åsyftas vid en syn 1679 då man antecknar, "en ny byggnad med tre logomenter vilka icke med inredsel äro försedda utan alenast med tak uppå". Släkten Rosenbjelke ägde Gemla Säteri. Den siste i släkten var Lennart Rosenbjelke. Han var en stor äventyrare och kom många gånger i delo med lagens arm. År 1680 beskylldes han för att ha haft olovligt umgänge med skomakarens hustru och åtalades för lägesmål. Domboken berättar vidare om en hjort skjuten i förbjuden tid. Slutet blev att han fick ta till flykten och lämna gården, sedan han på Moheda marknad i hastigt mod dräpt soldaten Anders Humble.

Gemla Kvarn är gammal, men är det den äldsta byggnaden?

Ryttmästare Wilhelm Netterwood övertog Gemla Säteri år 1701. Netterwood var, i likhet med tidigare ägare, en konungens krigare. Han ägde flera sätesgårdar runt om i Småland. Hans anfader, som härstammade från Skottland, fick av Riksamiralen Karl Gyllenhjelm ett flertal av dem som belöning för de tjänster han bevisat sin herre under dennes fångenskap i Polen. Även Gyllenhjelm ägde en gård i Gemla, som han 1622 fått "i skänk". Troligen Förridargård som vid laga skiftet fick en ny plats. I Bergundaboken (utgiven av Öja Hembygds- och Kulturminnesförening) kan man läsa att Ryttmästare Netterwood var den som tidigt 1700-tal anlade kvarn vid Holmen. Han når den 12 augusti 1714 en förlikning med baron Bonde på Bergkvara och får tillåtelse att använda vattenkraften i Helige Å för drift av kvarnen. Dock på villkor att han endast ska mala åt sitt eget hushåll och åt bönderna i Gemla. I förlikningsdomen kan man läsa "Beträder jag låta mala säd åt någon annan särdeles dem som alltid varit vana att föra sin mald till Bergkvara kvarnar skall jag efter lag hvarje gång vara förfallen till 40 rdr; smt som plikt....".

Andra gamla byggnader?

Det finns en del soldattorp. Falkstugan, Gemla Södergård Mulavad Öpestorp, Blads Usteryd med flera. Öja Hembygdsförening har en studiecirkel igång med uppgift att kartlägga soldattorpen i församlingen.



Gemla Säteri 1969-70, foto: Ronny Karlsson



Gemla Kvarn 1930, foto: Einar Lindquist

Slutsats:

Gemla Säteri kan möjligen ha varit nybyggt 1679. Har byggnaden sedan legat på samma plats är det möjligen den äldsta i Gemla. Gemla Kvarn vid Holmen kan vara en av Gemlas äldsta byggnader, anlades omkring år 1714 och har legat på samma plats sedan dess. Hör gärna av Dig om DU har information om någon byggnad som platsar på listan över gamla byggnader i Gemla.

Bergundaboken med intressant läsning finns att köpa hos Öja Hembygdsförening!

Text: Ola Aronsson



Gemla

MACKEN

MÅN-FRE 9-19 LÖR 9-17 SÖN 10-15 TEL. 0470-67772